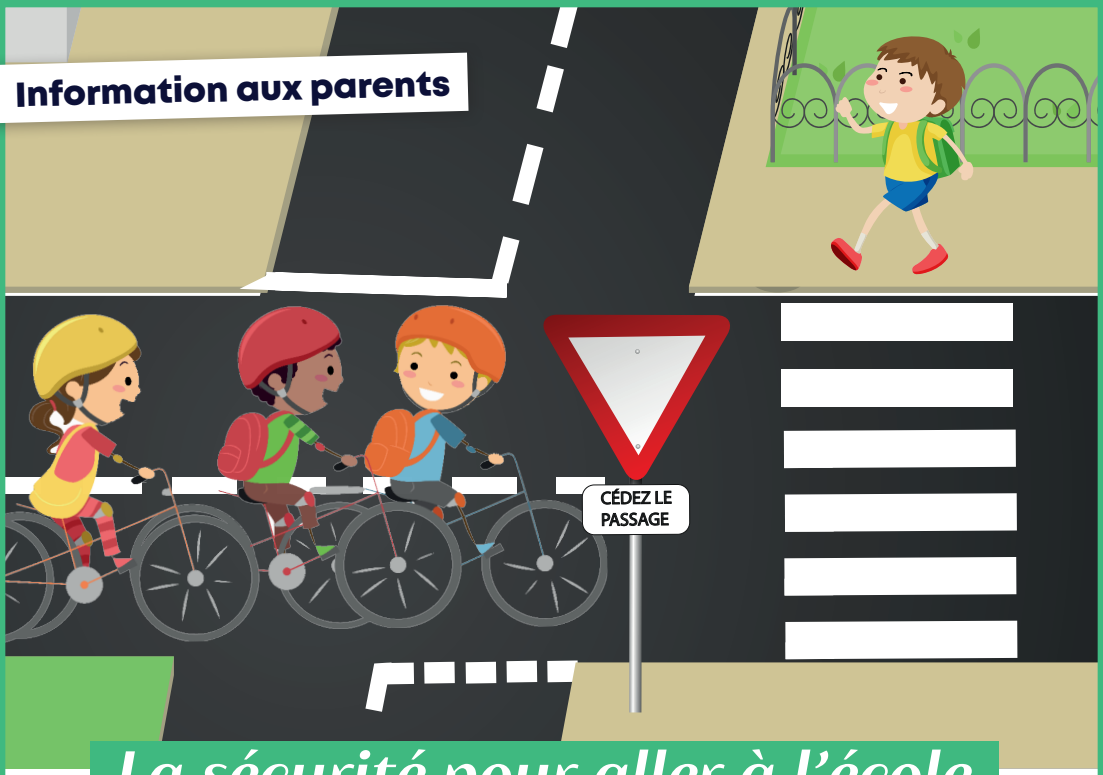

La sécurité pour aller à l'école.

Un enfant n'entend pas et ne voit pas comme les adultes.
Pour un enfant, c'est compliqué de penser et réagir à plusieurs choses à la fois.
Un enfant cherche d'abord à satisfaire ses propres besoins et peut-être influencé par l'effet de groupe.

Avant 10/12 ans, un enfant a du mal à se débrouiller **seul face à la circulation.**

Avant la fin du CE1, il est préférable que **l'enfant soit accompagné d'un adulte** pour se rendre à l'école, même à pied.

Venir en vélo tout seul avant le CM2 n'est pas conseillé, cela demande une **grande vigilance pour l'enfant** de respecter les règles de conduite.

En amont, l'adulte peut **repérer le chemin** avec l'enfant et lui expliquer les dangers.

C'est aux adultes d'être prudents et d'accompagner les enfants à se déplacer en toute sécurité.

association PRÉVENTION ROUTIÈRE

Pays de Mortagne