ASSEMBLÉE GÉNÉRALE
JEUDI 19 OCTOBRE 2023





Rôle de l'OGEC

OGEC **Organisme de Gestion** **de l'Enseignement** **Catholique**

Association régie par la loi 1901.
L'OGEC confère à l'établissement scolaire une existence juridique.
L'OGEC adhère à l'Union Départementale (UDOGEC), elle-même liée à l'Union Régionale (UROGEC) et à la Fédération Nationale (FNOGEC).

Le **Conseil d'Administration de l'OGEC** est constitué :

- de personnes soucieuses de la bonne gestion de l'établissement, parents d'élèves ou non
- de membres de droit : le Président de l'Apel, le Curé de la Paroisse, le Directeur Diocésain et le Président de l'UDOGEC

l'OGEC assure :



**LA GESTION FINANCIÈRE
ET COMPTABLE
DE L'ÉTABLISSEMENT**



**L'ENTRETIEN DU
PATRIMOINE IMMOBILIER
ET MOBILIER**



**LA FONCTION EMPLOYEUR
DES PERSONNELS
NON ENSEIGNANTS**



**LE SOUTIEN
A L'ÉTABLISSEMENT**



D'où proviennent les ressources ?

OGECE

Elles proviennent :

- **des contributions versées par les familles**
- **des diverses participations et subventions** versées par l'Etat et les collectivités territoriales

et pour une part souvent nécessaire

- **d'autres ressources légalement autorisées** (recettes de fêtes, kermesses, location, subventions d'autres associations, dons....).

Contribution des familles :

Augmentation de 31 à 32 euros par enfant

Forfait communal :

244 enfants = 11 élèves en moins

Dons et subventions :

(UDOGEC, entreprises partenaires...)

Autres ressources :

Bilan des fêtes/kermesse - détaillé dans le rapport financier

Vente finalisée début 2023 de l'école St Joseph



Les charges



**LA GESTION FINANCIÈRE
ET COMPTABLE
DE L'ÉTABLISSEMENT**

L'emprunt lié à la nouvelle école (2 emprunts sur 20 ans : 1000 k€ et 1082 k€)

Adhérent le Cèdre (groupement d'achat)

Différentes cotisations, Udogec, Assurances ...



Les charges



**L'ENTRETIEN DU
PATRIMOINE IMMOBILIER
ET MOBILIER**



**LE SOUTIEN
A L'ETABLISSEMENT**

Quelques dépenses !

Taxes foncières, entretien courant, matériel informatique, cours, jeux ...

Achat de matériel informatique ou équipements divers : vidéoprojecteur, ordinateur, copieur...

Organisation de matinée "travaux" - quelques samedis dans l'année (matériaux...)

Rôle des parents : Nous aider dans l'entretien de manière à limiter les coûts et l'appel à des entreprises extérieures et surtout un bon moyen de partage entre les familles !



Les charges



LA FONCTION EMPLOYEUR DES PERSONNELS NON ENSEIGNANTS

3 ASEM (agent spécialisé des écoles maternelles)
Céline, Karine, Edwige

Cette année :

Licenciement de Flora suite fermeture de classe maternelle

L'ÉQUIPE OGEc



Bureau OGEc 2022 - 2023



13 membres fonctionnant
en commissions

5 à 6 réunions dans
l'année...



Solène Alloyer
Co-Présidente



Jean Charles Soullard
Co -Président



Céline Haubois
Directrice



Jérémy Réau
Trésorier



Valérie Guitton
Secrétaire



Jean Charles Loizeau



Benoit Sourisseau



Nicolas Pidoux



Mickael Laurens



Aurélia Gaborit



Ludovic Hernandez



Fabien Dahéron



Annabelle Eard



Séverine Morand



Pourquoi pas
vous ?

Nous joindre : ogec@lagaubretiere-stemarie.fr ou 06.81.26.64.40 / 06.22.37.63.17

Rapport d'activités 2021 – 2022

Au long de l'année : Matinées travaux, entretien école



Convivialité et Partage !

3 matinées 20 bénévoles

Des créneaux larges entre 8h30 et 12h, possibilité de venir 1h ou 2 seulement

Des missions adaptées à tous

Exemples de missions :

fixer des filins dans les classes, les croix, des barrières, réparer des portes

Vérifier les aires de jeux

nettoyer les cours, les volets, murs, faire des tours à la déchetterie

désherber



Rapport d'activités 2022 – 2023

Octobre 2022 : Jus de Pomme



Jus de Pomme

1700 Litres embouteillés en moins de 2h !

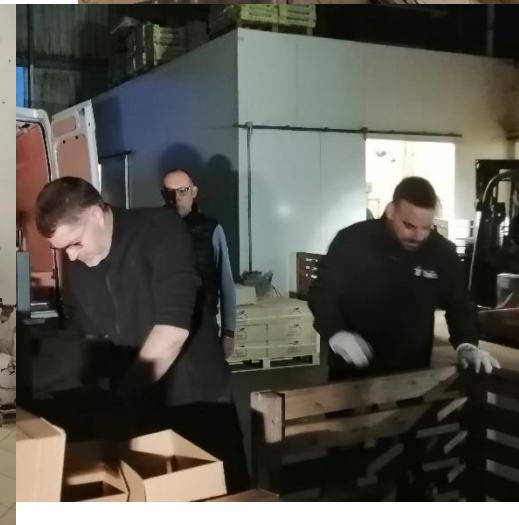

Rapport d'activités 2022 – 2023

Octobre 2022 : Jus de Pomme



Convivialité



Rapport d'activités 2022 - 2023

Décembre 2022: Portes ouvertes et Fête de Noël



**Nouveauté 2022 !
Le petit marché
Décos faites par les
enfants**



Rapport d'activités 2022 - 2023

Décembre 2022: Portes ouvertes et Fête de Noël



Vin chaud

Photos du père Noël

Chants des enfants!



Rapport d'activités 2022 – 2023

Avril : Gâteaux bijoux

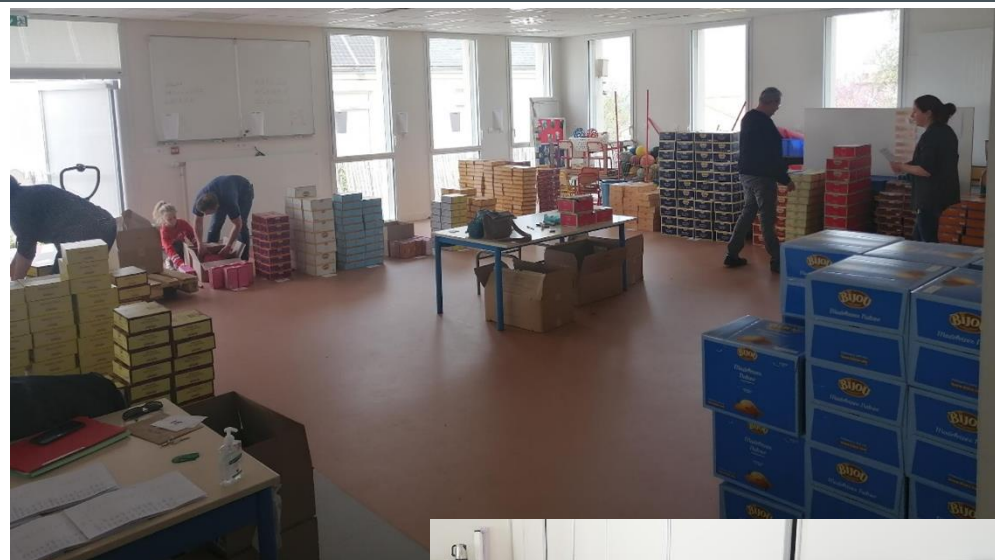

871 boites



Rapport d'activités 2022 – 2023

Juin : Kermesse!



Les préparatifs ! Costumes, tickets



Rapport d'activités 2022 – 2023

Juin : Kermesse!



Les préparatifs !

Char, une nouvelle équipe au top

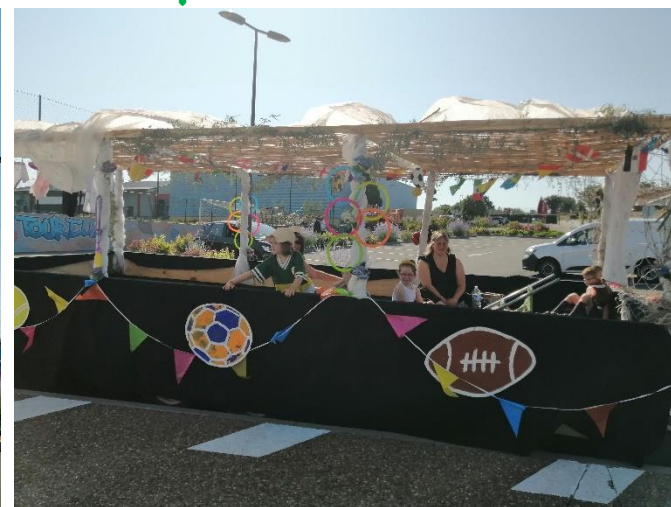

Rapport d'activités 2022 – 2023

Juin : Kermesse!



Jour J
Sportez vous bien !



Rapport d'activités 2022 – 2023

Juin : Kermesse!



Merci à la vie de château, aux musiciens et aux chauffeurs de tracteurs !

Avis de recherche pour 2024 !!

Rapport d'activités 2022 – 2023

Juin : Kermesse!

1200, 1300
personnes?



850 repas !

Des stands pour le
plaisir de tous !



De belles danses !



Un départ en
retraite qui se fête !



Rapport d'activités 2022 – 2023

Juillet : pot de départ et de fin d'année



**Départ de Flora et
Tatiana,
Retraite de Maryse!**

**Merci à tous de
votre présence lors
de l'ensemble de ces
événements !**



Rapport Financier



COMPTE DE RESULTAT ANALYTIQUE ANNEE SCOLAIRE 2022/23

			2022/2023	2021/2022	2020/2021	2019/2020	2018/2019
	Charges	Produits	Résultat	Résultat	Résultat	Résultat	Résultat
1 - Forfait communal	181 500	193 446	11 946	-1 341	-5 813	25 610	-6 924
2 - ASP / CNASEA			0	0	0	-222	-2 524
3 - Contribution des familles	184 955	75 493	-109 462	-106 592	-123 443	-12 104	214
4 - Activités pédagogiques	16 743	16 743	0	0	0	0	-3 519
5 - Divers école	3 398	3 121	-277	0	1 309	0	380
6 - Fêtes et Kermesse	33 503	50 219	16 716	17 265	7 776	5 013	17 365
7 - Divers OGEC	7 407	71 515	64 108	69 534	14 175	5 873	1 787
RESULTAT	427 506	410 537	-16 969	-21 134	-105 996	24 169	6 780

Rapport Financier



1 - Détail du Forfait communal :

Produits	2022/2023		2021/2022		2020/2021		22/23 - 21/22	21/22 - 20/21
	2022/2023	2021/2022	2020/2021	Variation	Variation			
Forfait communal	193 446	187 987	189 529	5 459	-1 543			
Nombre d'élèves	255	274	285	-19	-11			
<i>Ratio par élève</i>	759	686	665	73	21			

Charges	2022/2023		2021/2022		2020/2021		22/23 - 21/22	21/22 - 20/21
	2022/2023	2021/2022	2020/2021	Variation	Variation			
Eau, électricité, gaz	11 773	11 116	11 592	657	-477			
Fournitures, petit mat, pdts entret	2 640	6 759	14 160	-4 119	-7 401			
Budget pédagogique	10 403	10 808	13 647	-406	-2 839			
Location de matériel et maintenances	13 837	17 362	13 334	-3 524	4 027			
Entretien et réparation des locaux	2 875	3 161	13 996	-286	-10 835			
Nettoyage des locaux	1 620	12	810	1 608	-798			
Assurances Locaux et RC	2 834	4 708	4 601	-1 874	108			
Charges de personnel et Direction	116 902	117 191	102 987	-289	14 204			
Service Informatique UDOGEC	2 036	1 868	1 843	169	24			
Honoraires divers	466	0	2 405	466	-2 405			
Téléphone, internet, affranchissement	1 193	1 157	990	36	167			
Frais de transports s/ activités	0	0	0	0	0			
Cotisations Unions Départementales	10 027	10 401	10 445	-374	-44			
Cotisations diverses	1 039	1 072	887	-32	185			
Taxe Foncières et impôts divers	3 854	3 712	3 644	142	69			
TOTAL DES CHARGES	181 500	189 327	195 343	-7 827	-6 015			



Rapport Financier

7 - Détail Divers OGEC :

	2022/2023	2021/2022	2020/2021	Variation	Variation
Dons	1 613	7 150	7 315	-5 537	-165
Fonds de solidarité OGEC	63 000	63 000	6 800	0	56 200
Loyers panneaux solaires		0	0	0	0
Intérêts des livrets	3	10	382	-7	-372
Cadeaux	-164	-64	-231	-99	167
Frais de réception	-338	-559	-356	221	-203
Divers recettes/dépenses	-6	-2	266	-4	-268
TOTAL DIVERS OGEC	64 108	69 534	14 175	-5 426	55 359



Compte Fêtes

	2016/2017	2017/2018	2018/2019	2019/2020	2020/2021	2021/2022	2022/2023
ARBRE DE NOËL	1513	630	1058	1098		754	↗ 1978
LOTO							
KERMESSE	14228	10183	14158		2105	15042	↗ 16224
GATEAU BIJOU	1125	1110	1573	684	1165	1368	↘ 1284
Vente bureau école	825	80					
Jus de Pommes		938	1113	1241	828	1072	↗ 1330
LOCATION (loto, jetons, ...)	36	15	13				
RANDONNEE				1061			
TOTAL DES RECETTES	17727	12956	17915	4084	4098	18236	↗ 20816



Budget prévisionnel

COMPTE DE RESULTAT ANALYTIQUE PREVISIONNEL ANNEE SCOLAIRE 2023/24

			2021/2022	2022/2023	2021/2022	2020/2021	2019/2020	2018/2019
	Charges	Produits	Résultat	Résultat	Résultat	Résultat	Résultat	Résultat
1 - Forfait communal	192 000	192 000	0	11 946	-1 341	-5 813	25 610	-6 924
2 - ASP / CNASEA			0	0	0	0	-222	-2 524
3 - Contribution des familles	185 000	77 000	-108 000	-109 462	-106 592	-123 443	-12 104	214
4 - Activités pédagogiques	6 000	6 000	0	0	0	0	0	-3 519
5 - Divers école	3 000	3 000	0	-277	0	1 309	0	380
6 - Fêtes et Kermesse	30 000	50 000	20 000	16 716	17 265	7 776	5 013	17 365
7 - Divers OGEC	7 000	70 000	63 000	64 108	69 534	14 175	5 873	1 787
RESULTAT	423 000	398 000	-25 000	-16 969	-21 134	-105 996	24 169	6 780



Rapport d'orientation 2023/2024

- Jus de pomme – 21 octobre 2023
- Définition d'actions dans le cadre du projet d'établissement
- Récupération “cartouches vides” se poursuit
- Fête de Noël - 8 décembre 2023
- Gâteaux Bijou - Avril 2024
- Kermesse : dimanche 30 juin 2024



Projet divers

126 Euros récupérés cette année

 **cartouche-vide.fr**

Recherchez votre cartouche



Suiv



Comment ça marche



Calculez vos gains



Envoi gratuit



Bons plans



Nous rachetons vos
cartouches vides
jet d'encre
jusqu'à 8,50€

TARIF DE RACHAT

JE DÉCOUVRE

En poursuivant la navigation vous acceptez l'utilisation des cookies. En savoir plus



[Liste des cartouches éligibles](#)

“Fête de Noël” - vendredi 8 décembre



2^{ème} édition

Fête de Noël



École Ste Marie
LA GAUBRETIÈRE

VENDREDI 08 DÉCEMBRE
ÉCOLE STE MARIE - LA GAUBRETIÈRE

**Portes ouvertes à partir
de 18 h**

**Chants des enfants à
partir de 19h30**

**Concert des Moonshiners
à 20h30 !**



Merci à **Hélène Paquereau** pour la création de l'affiche !



UN GRAND MERCI...

■ Aux **bénévoles de l'OGEC** pour leur investissement, leur disponibilité, leurs idées, leur énergie, Tout particulièrement cette année **Ludovic** qui quitte le bureau

■ A l'équipe éducative de l'école : personnel **ASEM**, **AESH** et enseignants et membres **APEL** qui relaient nos actions, s'impliquent dans les animations lors des fêtes, kermesse.

■ A la **mairie** qui nous accompagne et qui est un véritable partenaire de l'établissement (forfait communal, suivi des projets, coordination entre les partenaires).

■ A nos **entreprises partenaires ! Aux parents bénévoles !**



Vote à mains levées

Votes des Rapports et du budget prévisionnel

- Rapport d'activité
- Rapport Financier 2022/2023
- Budget prévisionnel 2023/2024
- Rapport d'orientation 2024



Renouvellement des bureaux

OGEC

Membres sortants : Ludovic Hernandez

Tiers sortant : Nicolas Pidoux, Jean Charles Soullard, Solène Alloyer

Membres cooptés : Laurent Bizon

APEL

Membres sortants : Emmanuelle Sébille – Vanessa Brosset

Tiers sortant : /

Membres cooptés : Charlie Delemarre, Angélique Bossard