ASSEMBLÉE GÉNÉRALE
JEUDI 7 NOVEMBRE 2024





Rôle de l'OGEC

OGEC

Organisme de Gestion de l'Enseignement Catholique

Association régie par la loi 1901.

L'OGEC confère à l'établissement scolaire une existence juridique.

L'OGEC adhère à l'Union Départementale (UDOGEC), elle-même liée à l'Union Régionale (UROGEC) et à la Fédération Nationale (FNOGEC).

Le **Conseil d'Administration de l'OGEC** est constitué :

- de personnes soucieuses de la bonne gestion de l'établissement, parents d'élèves ou non
- de membres de droit : le Président de l'Apel, le Curé de la Paroisse, le Directeur Diocésain et le Président de l'UDOGEC

L'OGEC assure :



LA GESTION FINANCIÈRE ET COMPTABLE DE L'ÉTABLISSEMENT



L'ENTRETIEN DU PATRIMOINE IMMOBILIER ET MOBILIER



LA FONCTION EMPLOYEUR DES PERSONNELS NON ENSEIGNANTS



LE SOUTIEN A L'ÉTABLISSEMENT



Les charges



LA GESTION FINANCIÈRE
ET COMPTABLE
DE L'ÉTABLISSEMENT

L'emprunt lié à la nouvelle école (2 emprunts sur 20 ans : 1000 k€ et 1082 k€)

Différentes cotisations/abonnements : UDOGEC, assurances, gaz/électricité...

Pour info : la cotisation UDOGEC a augmenté de **8,53€/an/enfant (+0,85€/mois)**

Bonne maîtrise des charges malgré le contexte... budget autour de 400.000€ à gérer



Les charges



**L'ENTRETIEN DU
PATRIMOINE IMMOBILIER
ET MOBILIER**



**LE SOUTIEN
A L'ETABLISSEMENT**

Quelques dépenses !

Taxes foncières, entretien courant, matériel informatique, cours, jeux...

Achat de matériel informatique ou équipements divers : vidéoprojecteur, ordinateur, copieur...

Organisation de matinée "travaux" - quelques samedis dans l'année (matériaux...)

Rôle des parents : Nous aider dans l'entretien de manière à limiter les coûts et l'appel à des entreprises extérieures et surtout un bon moyen de partage entre les familles !



Les charges



LA FONCTION EMPLOYEUR DES PERSONNELS NON ENSEIGNANTS

3 ASEM (agent spécialisé des écoles maternelles)

Céline, Karine, Edwige

Cette année : solde de congés en lien avec nouvelle période annuelle = > basculement de année scolaire à année civile



D'où proviennent les ressources ?

OGEC

Elles proviennent :

- **des contributions versées par les familles**
- **des diverses participations et subventions** versées par l'Etat et les collectivités territoriales

et pour une part souvent nécessaire

- **d'autres ressources légalement autorisées** (recettes de fêtes, kermesses, location, subventions d'autres associations, dons....).

Contribution des familles :

Augmentation de 32 à 32,5€/par enfant

Forfait communal :

236 enfants =

8 élèves en moins mais 8 familles en plus

Dons et subventions :

(UDOGEC, entreprises partenaires...)

Autres ressources :

Bilan des fêtes/kermesse - détaillé dans le rapport financier

Versement de la vente de l'école St Joseph (septembre 2023)

L'ÉQUIPE OGEC



Bureau OGEC 2023 - 2024



13 membres fonctionnant en commissions

5 à 6 réunions dans l'année...



Solène Alloyer
Co-Présidente

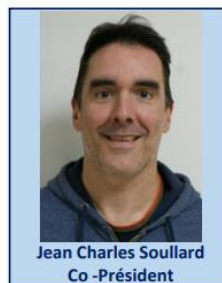

Jean Charles Soullard
Co-Président



Céline Haubois
Directrice



Jérémy Réau
Trésorier



Valérie Guitton
Secrétaire



Jean Charles Loizeau



Benoit Sourisseau



Nicolas Pidoux



Mickael Laurens

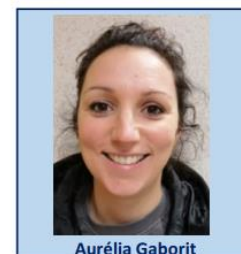

Aurélia Gaborit



Laurent Bizon



Fabien Dahéron



Annabelle Eard



Séverine Morand



Pourquoi pas vous ?

Rapport d'activités 2023 – 2024

Au long de l'année : Matinées travaux, entretien école



Convivialité et Partage !

3 matinées 20 bénévoles

Des créneaux larges entre 8h30 et 12h,
possibilité de venir 1h ou 2 seulement

Des missions adaptées à tous

Exemples de missions :
fixer des filins dans les classes, les croix, des
barrières, réparer des portes
Vérifier les aires de jeux
Nettoyer les cours, les volets, murs, faire des tours à
la déchetterie
Désherber...

Merci Fabien et son équipe...



Rapport d'activités 2023 – 2024

Octobre 2023 : Jus de Pomme



Convivialité

Nouveauté : vente de
pommes

2000 litres embouteillés en
moins de 2h !

410 kg de pommes
vendues

Merci Mickael...

Rapport d'activités 2023 - 2024

Décembre 2023: Portes ouvertes et Fête de Noël



2ème édition !!

Photos du père Noël

Chants des enfants

Concert

Frites - Vin chaud

Merci Aurélia et
Benoît...



Rapport d'activités 2023 – 2024

Avril 2024 : Gâteaux bijou



696 boites

Merci Séverine...



Rapport d'activités 2023 – 2024

Juin : Kermesse – le char



Rapport d'activités 2023 – 2024

Juin : Kermesse – le défilé



Rapport d'activités 2023 – 2024

Juin : Kermesse – associations diverses présentes



**Merci aux associations venues danser,
défiler, animer !**

Avis de recherche pour 2025 !!



Rapport d'activités 2023 – 2024

Juin : Kermesse



1400, 1500
personnes?

970 repas !

Des stands pour le
plaisir de tous !

De belles danses !



Rapport d'activités 2023 – 2024

Juin : Kermesse



Merci « particulier » aux responsables de stand
(gestion de leur stand, travail préparatoire en amont...) et à l'équipe OGEC dans sa globalité

Rapport d'activités 2023 – 2024

Juillet : pot de départ et de fin d'année



Départ de Rachel,
Retraite d'Yvette!

Merci à tous de votre
présence lors de
l'ensemble de ces
événements !



Rapport Financier

2023 - 2024



Rapport Financier

COMPTE DE RESULTAT ANALYTIQUE ANNEE SCOLAIRE 2023/24

	Charges	Produits	2023/2024 Résultat	2022/2023 Résultat	2021/2022 Résultat	2020/2021 Résultat	2019/2020 Résultat
1 - Forfait communal	174 158	197 126	22 968	11 946	-1 341	-5 813	25 610
2 - ASP / CNASEA			0	0	0	0	-222
3 - Contribution des familles	167 816	75 017	-92 799	-109 462	-106 592	-123 443	-12 104
4 - Activités pédagogiques	3 328	3 451	123	0	0	0	0
5 - Divers école	10 410	10 131	-280	-277	0	1 309	0
6 - Fêtes et Kermesse	32 189	52 248	20 058	16 716	17 265	7 776	5 013
7 - Divers OGEC	20 087	97 381	77 294	64 108	69 534	14 175	5 873
RESULTAT	407 988	435 353	27 366	-16 969	-21 134	-105 996	24 169

Rapport Financier



1 - D détail du Forfait communal :

Produits	23/24 - 22/23 22/23 - 21/22				
	2023/2024	2022/2023	2021/2022	Variation	Variation
Forfait communal	197 126	193 446	187 987	3 680	5 459
Nombre d'élèves	245	255	274	-10	-19
<i>Ratio par élève</i>	805	759	686	46	73

Charges	23/24 - 22/23 22/23 - 21/22				
	2023/2024	2022/2023	2021/2022	Variation	Variation
Eau, électricité, gaz	11 662	11 773	11 116	-111	657
Fournitures, petit mat, pdts entret	3 932	2 640	6 759	1 291	-4 119
Budget pédagogique	8 363	10 403	10 808	-2 040	-406
Location de matériel et maintenances	17 767	13 837	17 362	3 930	-3 524
Entretien et réparation des locaux	4 737	2 875	3 161	1 861	-286
Nettoyage des locaux	1 498	1 620	12	-122	1 608
Assurances Locaux et RC	2 263	2 834	4 708	-571	-1 874
Charges de personnel et Direction	106 841	116 902	117 191	-10 061	-289
Service Informatique UDOGEC	2 193	2 036	1 868	156	169
Honoraires divers	1 035	466	0	569	466
Téléphone, internet, affranchissement	818	1 193	1 157	-375	36
Frais de transports s/ activités	0	0	0	0	0
Cotisations Unions Départementales	9 887	10 027	10 401	-140	-374
Cotisations diverses	1 049	1 039	1 072	10	-32
Taxe Foncières et impôts divers	2 113	3 854	3 712	-1 742	142
TOTAL DES CHARGES	174 158	181 500	180 227	-7 342	-7 927

Rapport Financier



7 - D etail Divers O GEC :

	2023/2024	2022/2023	2021/2022	23/24 - 22/23 Variation	22/23 - 21/22 Variation
D ons	950	1 613	7 150	-663	-5 537
Fonds de solidarité O GEC	75 000	63 000	63 000	12 000	0
Loyers panneaux solaires			0	0	0
Intérêts des livrets	1 670	3	10	1 666	-7
Cadeaux	-17	-164	-64	146	-99
Frais de réception	-306	-338	-559	32	221
Divers recettes/dépenses	-1	-6	-2	5	-4
TOTAL DIVERS O GEC	77 296	64 108	69 534	13 187	-5 426



Compte Fêtes

	2014/2015	2015/2016	2016/2017	2017/2018	2018/2019	2019/2020	2020/2021	2021/2022	2022/2023	2023/2024
ARBRE DE NOËL	918	1537	1513	630	1058	1098		754	1398	1881
LOTO										
KERMESSE	11545	12980	14228	10183	14158		2105	15042	16224	16988
CALENDRIERS/PHOTOS/choco	965	352								
GATEAU BIJOU	2050	941	1125	1110	1573	684	1165	1368	1284	1296
Vente bureau école			825	80						
Jus de Pommes				938	1113	1241	828	1072	1330	1504
LOCATION (loto, jetons, ...)		73	36	15	13					
RANDONNEE						1061				
TOTAL DES RECETTES	15478	15883	17727	12956	17915	4084	4098	18236	20236	21669



Budget prévisionnel

COMPTE DE RESULTAT ANALYTIQUE PREVISIONNEL ANNEE SCOLAIRE 2024/25

	Charges	Produits	2024/2025 Résultat	2023/2024 Résultat	2022/2023 Résultat	2021/2022 Résultat	2020/2021 Résultat	2019/2020 Résultat
1 - Forfait communal	197 000	197 000	0	22 968	11 946	-1 341	-5 813	25 610
2 - ASP / CNASEA			0	0	0	0	0	-222
3 - Contribution des familles	165 000	75 000	-90 000	-92 799	-109 462	-106 592	-123 443	-12 104
4 - Activités pédagogiques	6 000	6 000	0	123	0	0	0	0
5 - Divers école	3 000	3 000	0	-280	-277	0	1 309	0
6 - Fêtes et Kermesse	30 000	50 000	20 000	20 058	16 716	17 265	7 776	5 013
7 - Divers OGEC	7 000	70 000	63 000	77 294	64 108	69 534	14 175	5 873
RESULTAT	408 000	401 000	-7 000	27 366	-16 969	-21 134	-105 996	24 169



Rapport d'orientation 2024/2025

- Jus de pomme – 19 octobre 2024
- Végétalisation des cours
- Fête de Noël - 13 décembre 2024
- Gâteaux - Avril 2025
- Kermesse - dimanche 29 juin 2025

Végétalisation des cours

Projet d'aménagement

Selon l'article L. 122-4, toute représentation ou reproduction intégrale ou partielle faite sans le consentement de l'entreprise Cop' Paysage ou de ses ayants droit ou ayants cause est illicite.

Plan de masse

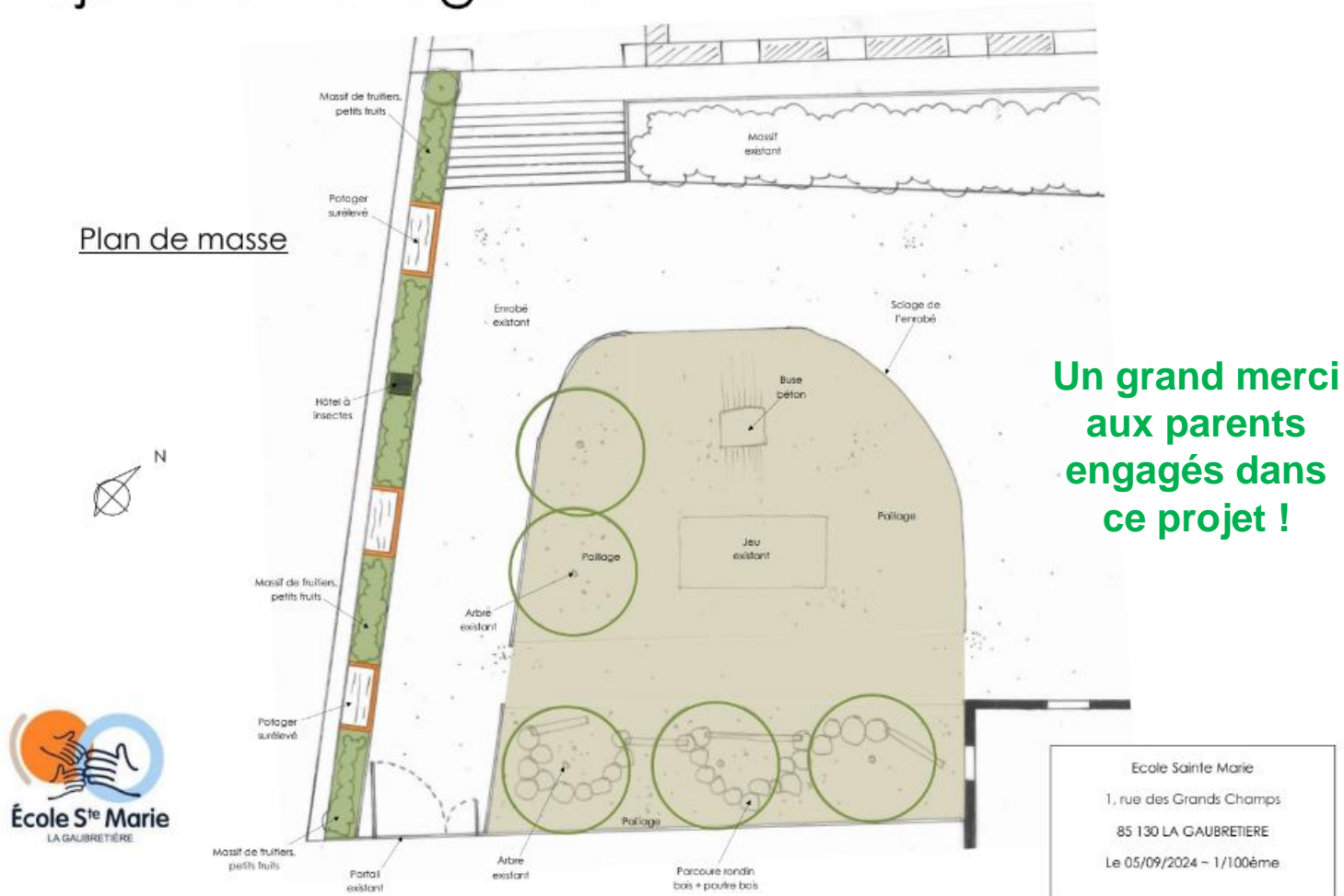

**Un grand merci
aux parents
engagés dans
ce projet !**

“Fête de Noël” - vendredi 13 décembre



**Portes ouvertes à partir
de 18 h**

**Chants des enfants à
partir de 19h30**

**Des surprises pour les
enfants!**



Merci à **Hélène Paquereau** pour la création de l'affiche !



UN GRAND MERCI...

- Aux **bénévoles de l'OGEC** pour leur investissement, leur disponibilité, leurs idées, leur énergie
- A l'équipe éducative de l'école : personnel **ASEM**, **AESH** et enseignants et membres **APEL** qui relaient nos actions, s'impliquent dans les animations lors des fêtes, kermesse.
- A l'association Familles Rurales et à l'association Le Grenier qui sont toujours prêts à nous aider lors de nos manifestations
- A la **mairie** qui nous accompagne et qui est un véritable partenaire de l'établissement (forfait communal, suivi des projets, coordination entre les partenaires).
- A nos **entreprises partenaires ! Aux parents bénévoles !**

Vote à mains levées



Votes des Rapports et du budget prévisionnel

- Rapport d'activité
- Rapport Financier 2023/2024
- Budget prévisionnel 2024/2025
- Rapport d'orientation 2025

Renouvellement des bureaux



OGEC

Membres sortants : /

Tiers sortant : /

Membres cooptés : Julie Cheneau, Jérémy Berthonneau

APEL

Membres sortants : Adeline AUDOUARD; Alice AUGER; Charlie DELEMARRE;
Eglantine TOUBLANC

Tiers sortant : /

Membres cooptés : Justine BONTEMPS DRENO; Isabelle GERBAUD; Delphine HENRY; Mélanie ELLAYA; Servane ORVAIN